RAD.SH

Kommunale Arbeitsgemeinschaft zur Förderung des Fuß- und Radverkehrs in Schleswig-Holstein

Materialien für Ihre Öffentlichkeitsarbeit **Einführung einer Fahrradstraße**

Stand 03/2021

Maßnahmen zur Einführung einer Fahrradstraße:

In der Anfangsphase der Einführung einer Fahrradstraße können vereinzelte Schwierigkeiten auftreten, da nicht allen die Regelungen einer Fahrradstraße bekannt sind.
Diese Maßnahmen sollen zur Information aller VerkehrsteilnehmerInnen dienen und Sie bei Ihrer Öffentlichkeitsarbeit unterstützen.

Materialien für Ihre Öffentlichkeitsarbeit:
- Straßenbanner
- Bauzaunbanner
- Flyer
- Postkarten
- Vorschläge für Aktionen

Das Material für Ihre Öffentlichkeitsarbeit liefern wir Ihnen mit Ihrem Logo oder Erscheinungbild.

Flyer DIN Lang

Ergänzende individuelle
Texte und Fotos
binden wir gerne für Sie ein
und übernehmen die
Druckabwicklung.

Format:
DIN lang, 6 Seiten

Einsatzgebiet:
Verteilung an Anwohner*innen in den Briefkästen oder während einer Aktion an alle Verkehrsteilnehmer*innen.

Wir platzieren Ihr Logo auf der Rückseite oder gestalten nach individueller Absprache gemäß Ihren Corporate Design-Richtlinien.

Liebe Bürgerinnen und Bürger,

das Fahrrad steht für eine zukunftsfähige Mobilität, ist klimafreundlich und hat positive Auswirkungen auf die eigene Gesundheit. Für unsere Kommune hat der Fahrradverkehr eine hohe Bedeutung. (Begründung). Mit der Fahrradstraße leisten wir einen Beitrag zur Verkehrsberuhigung, zum Klimaschutz und nicht zuletzt für die Sicherheit aller VerkehrsteilnehmerInnen. Beispiele aus anderen Städten zeigen, dass Fahrradstraßen eine sichere Form der Verkehrsführung sind. Lediglich in der Anfangsphase können vereinzelte Schwierigkeiten auftreten, da nicht allen die Regelungen einer Fahrradstraße bekannt sind. Deshalb soll dieses Faltblatt zur Information aller VerkehrsteilnehmerInnen dienen.

Hier können Sie ein Bild und die Unterschrift Ihres/r BürgermeisterIn setzen.
Der obige Text ist als Vorschlag gedacht.

IHR LOGO

Was ist eine Fahrradstraße?

Fahrradstraßen sind ausdrücklich für den Radverkehr vorgesehen und entsprechend gekennzeichnet. Die Straße wird damit vorrangig dem Radverkehr zugeordnet.

Das heißt: Die gesamte Fahrbahn wird Radweg.

Mit dem Zusatzschild „Kraftfahrzeugverkehr frei“ dürfen alle Kraftwagen und mehrspurigen Kraftfahrzeuge sowie Krafträder die Straße befahren. Der Radverkehr darf weder gefährdet noch behindert werden.

Ansprechpartner für Rückfragen:
Bitte geben Sie hier Ihre Kontakdaten an, und geben Sie ggf. weitere Bildquellen an.

Erstellt durch: RAD.SH

UNSERE NEUE FAHRRADSTRASSE

Name der Straße XY wird ab dem 00.00.00 zur Fahrradstraße

Wir platzieren Ihr Logo oder setzen Ihren individuellen Text ins Layout. Sie liefern eine Worddatei (max. 1.000 Zeichen ohne Leerzeichen).

Was bedeutet eine Fahrradstraße für RadfahrerInnen?

Was bietet die Fahrradstraße, was andere Straßen nicht bieten? Allem voran: Sicherheit. Fahrradstraßen sind im Prinzip Radwege in voller Breite. Radfahrende haben Vorrang und dürfen sogar nebeneinander fahren. Der Auto- und Motorradverkehr wird hier nur geduldet und muss sich dem Tempo des Radverkehrs anpassen. Autos, Motorräder und Fahrräder dürfen maximal 30 Kilometer pro Stunde fahren.

Es gilt:
- Das Tempo bestimmen die Radfahrenden.
- Radelnde Kinder unter acht Jahren müssen weiterhin auf dem Gehweg fahren, da sie als Fußgänger gelten.
- Rechtsfahrgebot bleibt bestehen.
- Gehwege sind weiterhin den Fußgängern vorbehalten.

Das Gebot der gegenseitigen Rücksichtnahme gilt unverändert. Fahren Sie vorsichtig und passen Sie auf sich auf.

Was bedeutet eine Fahrradstraße für AutofahrerInnen?

In Fahrradstraßen steht die Sicherheit der RadfahrerInnen im Vordergrund. Die KraftfahrerInnen müssen sich dem Radverkehr anpassen und dürfen diesen nicht gefährden oder behindern. Die Höchstgeschwindigkeit von Tempo 30 gilt für alle Verkehrsteilnehmenden. Es gilt „Rechts vor Links“, es sei denn, die Vorfahrt ist durch Verkehrszeichen abweichend geregelt.

Es gilt:
- Als AutofahrerIn müssen Sie auf den Radverkehr besondere Rücksicht nehmen.
- Radfahrende dürfen überholt werden, wenn ein Sicherheitsabstand von 1,50 m eingehalten werden kann.
- Parken ist an den vorgesehenen Stellen erlaubt.

Passen Sie Ihre Fahrweise dementsprechend an. Nehmen Sie Rücksicht auf andere VerkehrsteilnehmerInnen.

Die neue Fahrradstraße

Hier soll ein Bezug zur Kommune und der Straße hergestellt werden, z.B.

- Wo beginnt die Fahrradstraße, wo endet sie?
- Warum wurde die Fahrradstraße eingeführt (Hohe Unfallzahlen, steigender Radverkehr, Ausbau lebenswerte Stadt etc.)
- Welche anderen Routen können AutofahrerInnen nehmen

Stellen Sie hier einen Bezug zu Ihrer Kommune oder Straße her.

- **Wo beginnt und endet die Fahrradstraße?**
- **Warum wurde die Fahrradstraße eingeführt?**
- **Welche anderen Routen können Autofahrer*innen nehmen?**

Wir setzen Ihren individuellen Text ins Layout. Sie liefern eine Worddatei (max. 650 Zeichen ohne Leerzeichen).

Was bedeutet eine Fahrradstraße für RadfahrerInnen?

Was bietet die Fahrradstraße, was andere Straßen nicht bieten? Allem voran: Sicherheit. Fahrradstraßen sind im Prinzip Radwege in voller Breite. Radfahrende haben Vorrang und dürfen sogar nebeneinander fahren. Der Auto- und Motorradverkehr wird hier nur geduldet und muss sich dem Tempo des Radverkehrs anpassen. Autos, Motorräder und Fahrräder dürfen maximal 30 Kilometer pro Stunde fahren.

Es gilt:
- Das Tempo bestimmen die Radfahrenden.
- Radelnde Kinder unter acht Jahren müssen weiterhin auf dem Gehweg fahren, da sie als Fußgänger gelten.
- Rechtsfahrgebot bleibt bestehen.
- Gehwege sind weiterhin den Fußgängern vorbehalten.

Das Gebot der gegenseitigen Rücksichtnahme gilt unverändert. Fahren Sie vorsichtig und passen Sie auf sich auf.

Was bedeutet eine Fahrradstraße für AutofahrerInnen?

In Fahrradstraßen steht die Sicherheit der RadfahrerInnen im Vordergrund. Die KraftfahrerInnen müssen sich dem Radverkehr anpassen und dürfen diesen nicht gefährden oder behindern. Die Höchstgeschwindigkeit von Tempo 30 gilt für alle Verkehrsteilnehmenden. Es gilt „Rechts vor Links“, es sei denn, die Vorfahrt ist durch Verkehrszeichen abweichend geregelt.

Es gilt:
- Als AutofahrerIn müssen Sie auf den Radverkehr besondere Rücksicht nehmen.
- Radfahrende dürfen überholt werden, wenn ein Sicherheitsabstand von 1,50 m eingehalten werden kann.
- Parken ist an den vorgesehenen Stellen erlaubt.

Passen Sie Ihre Fahrweise dementsprechend an. Nehmen Sie Rücksicht auf andere VerkehrsteilnehmerInnen.

Die neue Fahrrastraße

Hier soll ein Bezug zur Kommune und der Straße hergestellt werden, z.B.

- Wo beginnt die Fahrradstraße, wo endet sie?
- Warum wurde die Fahrradstraße eingeführt (Hohe Unfallzahlen, steigender Radverkehr, Ausbau lebenswerte Stadt etc.)
- Welche anderen Routen können AutofahrerInnen nehmen

Platzhalter
für Ihr Bildmaterial

Platzhalter
für Ihr Bildmaterial

Alternative Fassung der Innenseite.

Hier können Sie individuelles Bildmaterial einfügen.
– Bilder der Fahrradstraße
– Plan für Ausweichrouten

Wir setzen Ihren individuellen Text ins Layout, überprüfen Ihr geliefertes Bildmaterial auf Druckfähigkeit und führen ggf. einfache Bildbearbeitungen durch.

Sie liefern eine Worddatei (max. 400 Zeichen ohne Leerzeichen, Bilder als jpg- oder tif-Datei).

Straßenbanner

Wir fertigen das Banner auch in Ihren Wunschformat an oder binden Ihr Logo in die Gestaltung ein.

Für die Befestigung werden Ösen an den kurzen Seiten angebracht.

Format: 90 x 500 cm
Das Banner kann auch in Ihrem Wunschformat produziert werden.
Das Motiv wir angepasst.

Einsatzgebiet:
In der ersten Phase der Einführung kann das Banner über die Straße gespannt werden; alternativ auch bei Aktionen oder Presseterminen.

Für die Befestigung werden Ösen an den kurzen Seiten angebracht.

Format: 90 x 500 cm
Das Banner kann auch in Ihrem Wunschformat produziert werden.
Das Motiv wir angepasst.

Einsatzgebiet:
In der ersten Phase der Einführung kann das Banner über die Straße gespannt werden; alternativ auch bei Aktionen oder Presseterminen.

Postkarten

Postkarten erklären die Regeln

Ihr Logo auf der Rückseite

Die Regelungen innerhalb der Fahrradstraße werden mit unterschiedlichen Motiven erklärt.
Die Rückseite kann beschriftet werden.

Format:
DIN A6

Einsatzgebiet:
Verteilung an Anwohner*innen, bei Aktionen und als Give-Away bei Veranstaltung.

Postkarten erklären die Regeln

Bauzaunbanner

Wir fertigen das Banner auch in Ihren Wunschformat an oder binden Ihr Logo in die Gestaltung ein.

Für die Befestigung werden Ösen an allen vier Seiten angebracht.

Format: 340 x 174 cm
Das Banner kann auch in Ihrem Wunschformat produziert werden.

Einsatzgebiet:
In der ersten Phase der Einführung kann das Banner am Bauzaun angebracht werden; alternativ auch bei Aktionen oder Presseterminen.

Hinweis:
Alle Postkartenmotive können Sie auch als Bauzaunbanner bestellen.

Aktionen für Ihre **Öffentlichkeitsarbeit**

Aktion 1

PRESSEFOTO VOR BAUZAUNBANNER

1. Bereiten Sie das Baustellen-Banner vor.
2. Stellen Sie sich für den Pressetermin vor das Baustellen-Banner.
3. Erläutern Sie die Regelungen innerhalb der Fahrradstraße.
4. Verteilen Sie die Flyer oder Postkarten mit den Verkehrsregeln zur Fahrradstraße.

Bauzaunbanner

Flyer

Postkarten

Aktion 2

AKTION MIT ANWOHNER*INNEN

1. Hängen Sie das Banner in Ihrer Straße auf.
2. Wenn ein Baum in der Straße steht, erstellen Sie einen „Wunschbaum“. Auf den Postkarten können die AnwohnerInnen Ihre Wünsche formulieren. Die Karten werden am Baum aufgehängt.
   Alternativ zu einem Baum können Sie auch eine Wäscheleine spannen.

Banner

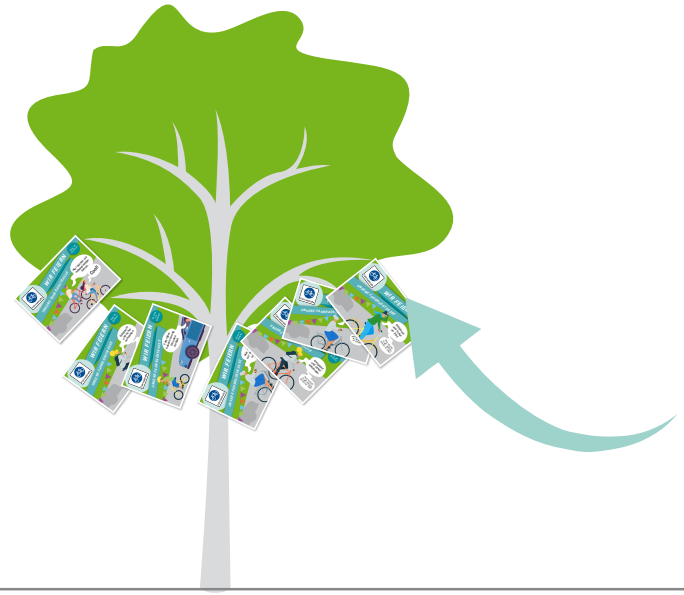

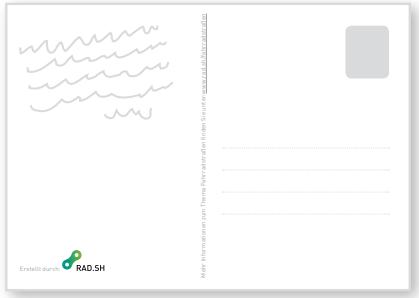

Postkarten

„Wunschbaum“ beschriebene Postkarten werden aufgehängt.

Aktion 3

AKTION MENSCHENKETTE

1. Wenn Sie keine Möglichkeit haben, ein Straßenbanner auzuhängen, bilden Sie für einen Pressetermin eine kleine Menschenkette.
2. Verteilen Sie die Flyer oder Postkarten mit den Verkehrsregeln zur Fahrradstraße.

Flyer und Postkarten

Banner

Preise und Produktion

Alle Preise verstehen sich netto zzgl. der gesetzlichen Mehrwertsteuer.

MATERIALIEN

PRODUKTBESCHREIBUNG

FLYER DIN Lang
Wickelfalz, Hochformat,
Bilderdruck matt 170 g,
Druck 4/4

Individuelle Anpassung:
Wir platzieren Ihr Logo oder passen die Gestaltung dem Erscheinungsbild Ihrer Kommune an.

PREIS/AUFLAGE

Offsetdruck

☐ **Auflage: 100 Stück**
93,00 EUR

☐ **Auflage: 250 Stück**
108,00 EUR

☐ **Auflage: 500 Stück**
126,00 EUR

☐ **Auflage: 1000 Stück**
175,00 EUR

☐ **Auflage: 2500 Stück**
285,00 EUR

Weitere Staffelungen auf Anfrage
Lieferzeit: 6 Werktage
nach Auftragseingang
(Mo bis Fr)

MATERIALIEN

PRODUKTBESCHREIBUNG

PREIS/AUFLAGE

POSTKARTE
Format: DIN A6 quer
pro Motiv/Regelung erhältlich
300 g/qm Recyclingpapier

Individuelle Anpassung:
Wir platzieren Ihr Logo auf der Rückseite.

1 Motiv

☐	100 Stk.:	25,00 EUR
☐	250 Stk.:	35,00 EUR
☐	1000 Stk.:	70,00 EUR

2 Motive

☐	100 Stk. pro Motiv:	65,00 EUR
☐	250 Stk. pro Motiv:	80,00 EUR
☐	1.000 Stk. pro Motiv:	95,00 EUR

3 Motive

☐	100 Stk. pro Motiv:	97,00 EUR
☐	250 Stk. pro Motiv:	105,00 EUR
☐	1.000 Stk. pro Motiv:	134,00 EUR

4 Motive

☐	100 Stk. pro Motiv:	128,00 EUR
☐	250 Stk. pro Motiv:	135,00 EUR
☐	1.000 Stk. pro Motiv:	180,00 EUR

5 Motive

☐	100 Stk. pro Motiv:	290,00 EUR
☐	250 Stk. pro Motiv:	320,00 EUR
☐	1.000 Stk. pro Motiv:	410,00 EUR

Weitere Staffelungen auf Anfrage
Lieferzeit: 6 Werktage
nach Auftragseingang
(Mo bis Fr)

WELCHES POSTKARTENMOTIV MÖCHTEN SIE BESTELLEN?

☐

☐

☐

☐

☐

MATERIALIEN	PRODUKTBESCHREIBUNG		PREIS/AUFLAGE
	BANNER IM WUNSCHFORMAT Beispiel: Format: 500 cm x 90 cm Material: 300 g Mesh-Gewebe oder 500 g PVC-Plane Ösen an der Schmalseite	☐ ☐	**Motiv „Ich bin eine Fahrradstraße“** 1 Stk.: 70,00 EUR 2 Stk.: 135,00 EUR Lieferzeit: 6 Werktage nach Auftragseingang (Mo bis Fr) **Individuelle Anpassung:** Auf Wunsch platzieren wir Ihr Logo auf das Banner.

BITTE KREUZEN SIE DAS GEWÜNSCHTE MOTIV AN:

☐

☐

MATERIALIEN	PRODUKTBESCHREIBUNG		PREIS/AUFLAGE
	BAUZAUNBANNER Beispiel: Format: 340 cm x 173 cm Material: 300 g Mesh-Gewebe oder 400 g PVC-Plane 20 Ösen gesäumt **Individuelle Anpassung:** Auf Wunsch platzieren wir Ihr Logo auf das Banner.	☐	**Pro Motiv** Stückpreis: 54,00 EUR Motiv (Alle Regelungen)
ZUSÄTZLICHE MOTIVE SIND ALS BAUZAUNBANNER ERHÄLTLICH: ☐ ☐ ☐ ☐ ☐		☐	Wenn Sie die links abgebildeten Motive als Bauzaunbanner wünschen, kreuzen Sie bitte an. Stückpreis: 54,00 EUR

IHRE BESTELLUNG

Vor der Produktion erhalten Sie von uns ein Korrektur-PDF. Nach Ihrer Freigabe geben wir die Daten in die Produktion. Bitte berücksichtigen Sie die Lieferzeiten.

Liefertermin

Sie wünschen die Produkte mit Ihrem Logo? Bitte liefern Sie uns hierfür Ihr Logo in druckfähiger Form (eps-Datei oder eine JPG-Datei in ausreichender Auflösung).

☐ mit Logo ☐ ohne Logo

Vielen Dank für Ihre Bestellung.

Mitglied

Ansprechpartner*in

E-Mail Tel.:

Lieferadresse

Rechnungsadresse

Anmerkungen